

ΕΡΓΟ :

ΑΝΑΔΡΥΣΜΙΣΗ ΚΑΙ ΜΕΤΑΠΟΙΗ ΔΡΑ
ΕΡΓΑΣΤΗΡΙΟΥ ΣΕ ΧΩΡΟ ΤΗΣ
ΠΑΙΔΟΥΧΑΛΤΡΙΚΗΣ ΚΛΙΝΙΚΗΣ,
ΔΥΝΑΜΙΚΟΤΗΤΑΣ 7 ΚΛΙΝΩΝ

ΘΕΣΗ :

ΒΟΥΛΑ

ΜΕΛΕΤΗ :

ΑΡΧΙΤΕΚΤΟΝΙΚΗ

ΣΤΑΔΙΟ ΜΕΛΕΤΗΣ :

ΕΦΑΡΜΟΓΗΣ

ΤΙΤΛΟΣ ΣΧΕΔΙΟΥ:

ΨΕΥΔΟΡΟΦΗ
ΓΥΨΟΣΑΝΙΔΑΣ

ΚΩΔΙΚΟΣ ΣΧΕΔΙΟΥ:

APX-A.12

ΚΑΙΜΑΚΑ :

1:5

ΗΜΕΡΟΜΗΝΙΑ :

ΣΕΠΤ. 2018

ΑΡΧΙΤΕΚΤΟΝΙΚΗ ΜΕΛΕΤΗ :

ΤΣΑΝΤΟΠΟΥΛΟΥ ΕΥΓΕΝΙΑ
Αρχιτέκτων Μηχανικός

ΣΤΑΤΙΚΗ ΜΕΛΕΤΗ :

ΠΑΠΑΝΤΩΝΑΚΗ ΚΑΛΛΙΟΠΗ
Πολιτικός Μηχανικός

ΜΕΛΕΤΗ ΗΜΕΙΣ ΕΠΕΚΑΤΑΣΤΑΣΕΩΝ :

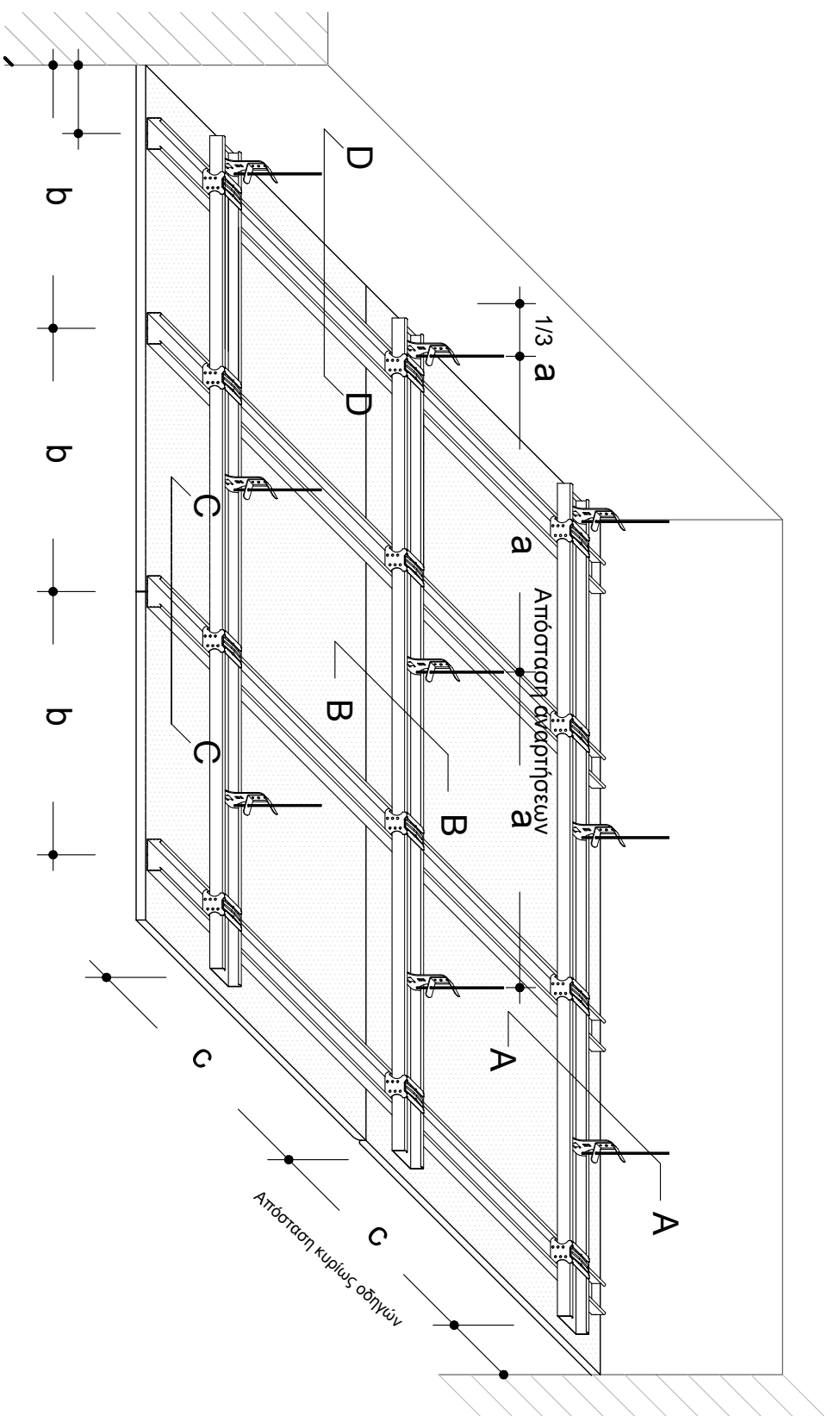
ΚΑΖΑΣ ΗΡΑΚΛΗΣ
Τ.Ε. Μηχανολόγος Μηχανικός

ΜΕΤΑΛΛΙΚΟΣ ΣΚΕΛΕΤΟΣ

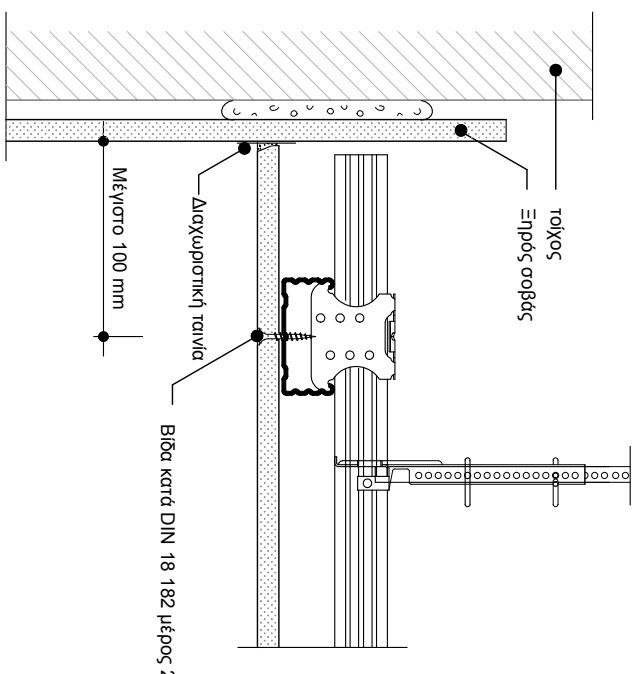

D1 Σύνδεση με τοίχο

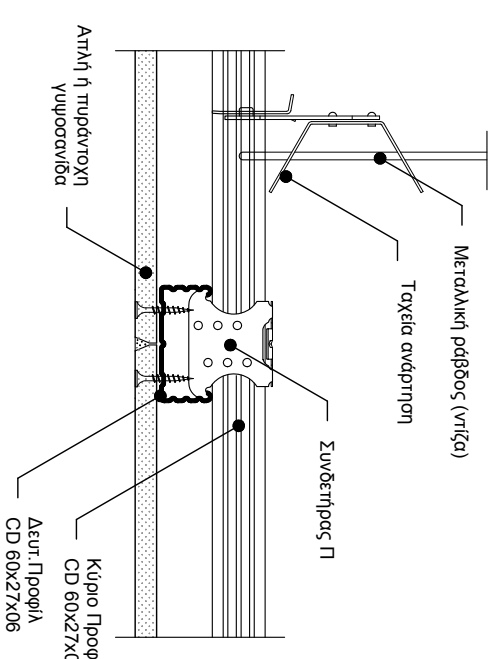

C1 Σύνδεση γυψοσανίδας κατά πλάτος